



การไฟฟ้าส่วนภูมิภาค

เลขที่ ก.๓...../กม.๖๓  
ชื่อผู้รับ นายสมบุญ สิงห์โตทอง  
ชื่อผู้ส่ง นายชัชชัย เชิดชูสุวรรณ

วันที่ ๓๙ สิงหาคม ๒๕๖๕  
ตำแหน่ง อก.ปบ.(ก.๓)  
ตำแหน่ง รวณ.(ท.) กฟง.สท.

ด้วยการไฟฟ้าจังหวัดสุพรรณบุรี จะขอตัดกระแสไฟฟ้าเพื่อทำการปฏิบัติงานปรับปรุงระบบจำหน่ายแรงสูง สถานีสุพรรณบุรี 2 ตามแผนผังสิ่งเชื่อมแบบ จำนวน ๒ แผนบ ดังนี้

ที่	พิดเคอร์	วัน/เดือน/ปี	ตั้งแต่วเวลา	ถึงเวลา	ลักษณะงานที่ปฏิบัติ/บริเวณ	จาก	ถึง	ผู้ควบคุมงาน
๑.	9 สท.	3/09/65	08.00	17.00	รื้อถอนและพาดสายแรงสูง	Dis ชั่วคราว สถานีสุพรรณบุรี 2	DOE รว.เทรน อื่น	โทร ๐๙๐-๓๙๙๙๑๑๙ นายปรีชา ทองระย้า
๒.	9 สท.	10/09/65	08.00	17.00	รื้อถอนและพาดสายแรงสูง	DOE รว.เทรน อื่น	SPA085-08 บ่อปลา	

พื้นที่ที่มีผู้ใช้ไฟได้รับผลกระทบ(ไฟดับ)

ผู้ประสานงานการดับไฟ ชื่อ นายชัชชัย เชิดชูสุวรรณ ประทับที่ ตำแหน่ง รวณ.(ท.) โทร. ๐๘๑-๕๓๒๐๕๖๓  
พื้นที่ ที่ขอตัดไฟปฏิบัติงานมีสายเคเบิลใยแก้วนำแสงของ กฟผ. (หากมีโอกาสชำรุด ผศ.กรส(ก.๓) จะไปตรวจสอบก่อนปฏิบัติงาน)

๑.  มีสายเคเบิลใยแก้วนำแสง ๓.๓  มีโอกาสชำรุด ๓.๒  ไม่มีโอกาสชำรุด  
๒.  ไม่มีสายเคเบิลใยแก้วนำแสง

(นายชัชชัย เชิดชูสุวรรณ)

ตำแหน่ง รวณ.(ท.) สท.ปฏิบัติงานแทน ผจก.กฟง.สท.

สำหรับแผนกควบคุมการจ่ายไฟ (คสฟ.) กฟผ.๓

เรียน อก.ปบ.(ก.๓)

คสฟ. พิจารณาแล้วเห็นควร

- อนุมัติให้ดับไฟตามคำขอชื่อ 2 พิดเคอร์ SPA9 จาก SPA85-08 ถึง DIS ชั่วคราว มุก.พธ.

ในวันที่ 10 ก.ย. 65 ตั้งแต่วเวลา 08.00 น. ถึง 17.00 น. ตามใบสั่งทำสวิตซ์หมายเลข 1395/2565 DDE อิง บ่อปลา (SPA8)

- อนุมัติให้ดับไฟตามคำขอชื่อ พิดเคอร์ จาก ถึง DDE รว.เทรน อื่น (SPA9)

ในวันที่ ..... ตั้งแต่วเวลา ..... น. ถึง ..... น. ตามใบสั่งทำสวิตซ์หมายเลข .....

พนักงานศูนย์ นาย พินิตา ราษฎร์นิยม ประสานงานการขอตัดไฟกับ นายชัชชัย เชิดชูสุวรรณ

(นายพินิตา ราษฎร์นิยม)  
รช.ก. 6 กท นว. นว.

สำหรับผู้อนุมัติ

ที่ ก.๓ กปบ.(คฟ.)

เรียน ผจก. กฟผ. กฟผ. กฟผ. กฟผ. กฟผ. กฟผ.

อก.บช.(ก.๓), อก.รว.(ก.๓)

อนุมัติ และแจ้ง จป. เพื่อตรวจสอบความปลอดภัย

พร้อมทั้งส่งข้อมูลแจ้งแผนดับไฟลงใน www.pea.co.th

ขั้นตอนการสวิตซ์ 9 แผนบ  
แผนผังแบบ 2 แผนบ

ผจก. (สถานี .....

เพื่อทราบ และจัดพนักงานเข้าปฏิบัติงานร่วมกับศูนย์ นครปฐม

ตั้งแต่วเวลา ..... น. เป็นต้นไป จนกว่างานจะแล้วเสร็จ

(นายเลอพงค์ แก้วจันทร์)  
รก.ปบ.(ก3) ปฏิบัติงานแทน อก.ปบ.(ก3)

## ใบสั่งทำสวิตชิง

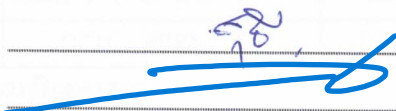
1. สถานที่ทำงาน	รร.เทรนอินท์						
2. กำหนดวันที่ทำงาน	10 ก.ย. 65	ระหว่าง	08.00	น.	ถึง	17.00	น.
3. ผู้ขอทำงาน	กฟผ.สพ.	งานที่ทำ	ปรับปรุงระบบจำหน่าย			ตามใบขอปฏิบัติงาน 1395/2565	
4. เตรียมการสวิตชิงโดย	นายพนิต ราชฤทธิ์นิยม				วันที่	30 สิงหาคม 2565	
5. ตรวจสอบสวิตชิงโดย					วันที่	30 สิงหาคม 2565	
6. อนุมัติสวิตชิงโดย					วันที่	30 สิงหาคม 2565	
7. สั่งทำสวิตชิงโดย					1. นายเพชรรัตน์, นายพิชชา, นายณัฐกาญจน์, นายสามารถ (กะ1 00.00 น. - 08.00 น.) 2. นายสถาพร, นายมงคล, นายศักดิ์สิทธิ์, นายอมร (กะ2 08.00 น. - 16.00 น.) 3. นายนครินทร์, นายขุนทอง, นายสุธี, นายพนิต (กะ3 16.00 น. - 24.00 น.)		

ที่	รหัสอุปกรณ์	สภาพอุปกรณ์ ปกติก่อน ดำเนินการ	ดำเนินการ	เวลา	ผู้ดำเนินการ	ผู้สั่งการ	หมายเหตุ
1	<b>ตรวจสอบอุปกรณ์ป้องกันและตัดตอน ก่อนทำการสวิตชิง</b>						
2	SP-KT2A	"OLTC" Auto	"OLTC" Manual		EGAT	-	-
3	BAM-TP1	"OLTC" Auto	"OLTC" Manual		BAM	-	-
4	SPA08VB-01	"ON" Auto Reclose	"OFF" Auto Reclose		SPA	-	L=5.2MW.
5	SPA09VB-01	"ON" Auto Reclose	"OFF" Auto Reclose		SPA	-	L=3.4MW.
6	BAM02VB-01	"ON" Auto Reclose	"OFF" Auto Reclose		BAM	-	L=5.7MW.
7	BAM02R-01	Normal	Nonreclosing, ALT		บปม.	R	บ้านสูตร
8	SPA08R-01	Normal	Nonreclosing, ALT		สพ.	R	คันคลองวัดป่า
9	SPA09R-01	Normal	Nonreclosing, ALT		สพ.	R	บางปลาหมอ
10	<b>ย้ายโหลด SPA09 บางส่วนไปจ่ายจาก BAM02</b>						
11	BAM02S-18	ปลด	สับ		มชล.	SF6	สี่แยกมะขามล้ม
12	BAM02S-12	ปลด	สับ		บปม.	SCADA	วัดมะนาว
13	DIS ชั่วคราว (SPA9)	สับ	ปลด(ใช้โหลดบัสเตอร์)		มชล.	DIS	มุกเพชร
14	BAM02S-12	สับ	ปลด		บปม.	SCADA	วัดมะนาว
15	<b>ย้ายโหลด SPA09 บางส่วนไปจ่ายจาก SPA07(SPA07 จ่ายจาก SPA09)</b>						
16	SPA07S-08	ปลด	สับ		สพ.	DIS	หมู่บ้านจามจรี
17	SPA08S-08	สับ	ปลด(ใช้โหลดบัสเตอร์)		สพ.	DIS	บ่อปลาสิริเพ็ญ
18	<b>เมื่อพร้อมดับไฟตัดเศ</b>						
19	<b>แจ้งกฟ.สพ.ทำการไลน์โหลดบริเวณเลี้ยงเมืองทางรถไฟ, แนวถนนหลวง 357 (SPA08, SPA09)</b>						
20	<b>เมื่อกฟ.สพ.ทำการไลน์โหลดบริเวณเลี้ยงเมืองทางรถไฟ, แนวถนนหลวง 357 (SPA08, SPA09) แล้วเสร็จ</b>						
21	<b>แจ้งชุดขอทไลน์ทำการตัด DDE บริเวณตั้งข้ามถนน (SPA08) (ตามผังแนบ)</b>						
22	<b>แจ้งชุดขอทไลน์ทำการตัด DDE บริเวณ รร.เทรนอินท์ (SPA09) (ตามผังแนบ)</b>						

ที่	รหัสอุปกรณ์	สภาพอุปกรณ์ ปกติก่อน ดำเนินการ	ดำเนินการ	เวลา	ผู้ดำเนินการ	ผู้สั่งการ	หมายเหตุ
23	เมื่อชุดฮอตไลน์ทำการตัด DDE บริเวณดิ่งข้ามถนน (SPA08) และ บริเวณ รร.เทรนอินน์ (SPA09) (ตามผังแนบ) แล้วเสร็จทั้ง 2 จุด						
24	แจ้งพื้นที่ไฟดับให้ชุดปฏิบัติงานทราบ						
25	แจ้งชุดทำงานให้ทำการ Test ไฟพร้อม Short ground จุด G1						
26	แจ้งชุดทำงานให้ทำการ Test ไฟพร้อม Short ground จุด G2						
27	แจ้งชุดทำงานให้ทำการ Test ไฟพร้อม Short ground จุด G3						
28	แจ้งชุดทำงานให้ทำการ Test ไฟพร้อม Short ground จุด G4						
29	หลังจากชุดปฏิบัติงาน Test ไฟ และ Short Ground พร้อมลงใน Wesafe เรียบร้อยแล้ว						
30	แจ้งชุดปฏิบัติงานปฏิบัติงานได้						
31	SP-KT2A	"OLTC" Manual	"OLTC" Auto		EGAT		- -
32	BAM-TP1	"OLTC" Manual	"OLTC" Auto		BAM		- -
33	SPA08VB-01	"OFF" Auto Reclose	"ON" Auto Reclose		SPA		- -
34	SPA09VB-01	"OFF" Auto Reclose	"ON" Auto Reclose		SPA		- -
35	BAM02VB-01	"OFF" Auto Reclose	"ON" Auto Reclose		BAM		- -
36	BAM02R-01	Nonreclosing, ALT	Normal		บปม.		R บ้านสูตร
37	SPA08R-01	Nonreclosing, ALT	Normal		สพ.		R คั่นคลองวัดป่า
38	SPA09R-01	Nonreclosing, ALT	Normal		สพ.		R บางปลาหมอ
สิ้นสุด Switching ช่วงแรก							
39	เมื่อชุดปฏิบัติงานทำงานแล้วเสร็จ พร้อมย้ายโหนดกลับ						
40	SP-KT2A	"OLTC" Auto	"OLTC" Manual		EGAT		- -
41	BAM-TP1	"OLTC" Auto	"OLTC" Manual		BAM		- -
42	SPA08VB-01	"ON" Auto Reclose	"OFF" Auto Reclose		SPA		- -
43	SPA09VB-01	"ON" Auto Reclose	"OFF" Auto Reclose		SPA		- -
44	BAM02VB-01	"ON" Auto Reclose	"OFF" Auto Reclose		BAM		- -
45	BAM02R-01	Normal	Nonreclosing, ALT		บปม.		R บ้านสูตร
46	SPA08R-01	Normal	Nonreclosing, ALT		สพ.		R คั่นคลองวัดป่า
47	SPA09R-01	Normal	Nonreclosing, ALT		สพ.		R บางปลาหมอ
48	แจ้งชุดทำงานให้ทำการ ปลด Short ground จุด G1						
49	แจ้งชุดทำงานให้ทำการ ปลด Short ground จุด G2						
50	แจ้งชุดทำงานให้ทำการ ปลด Short ground จุด G3						
51	แจ้งชุดทำงานให้ทำการ ปลด Short ground จุด G4						
52	ยืนยันการลงข้อมูลใน Wesafe เรียบร้อยแล้ว						
53	แจ้งชุดฮอตไลน์ทำการเชื่อม DDE บริเวณดิ่งข้ามถนน (SPA08) (ตามผังแนบ)						





การไฟฟ้าส่วนภูมิภาค

จาก ผบ.บ.กฟ.สพ.

เลขที่ ก.๓ สท.(ปบ.)

เรื่อง ขออนุมัติแผนงานดับกระแสไฟฟ้าในระบบจำหน่าย

เรียน ผจก.กฟ.สพ./รจก.กฟ.สพ.

ถึง ผจก.กฟ.สพ.

วันที่ ๑๙ สิงหาคม ๒๕๖๕

ด้วยในวันที่ ๓...เดือน...กันยายน...พ.ศ. ...๒๕๖๕... ตั้งแต่เวลา ๐๘.๐๐ - ๑๗.๐๐ น. กฟ.สพ.สุพรรณบุรี มีแผนงานดับไฟฟ้าบริเวณ ...Dis ชั่วคราวสถานีสุพรรณ๒ - DDE รร.เทรนอินน์...เพื่อ...รื้อถอนและทาดสายแรงสูง ๑๘๕ ต.มม. ๒๒เควี สถานีสุพรรณบุรี๒...โดยมีรายละเอียดที่ขอปฏิบัติงานดังกล่าวข้างต้น ดังนี้

พิดเตอร์ ...๙...สถานี...สุพรรณบุรี... ตั้งแต่บริเวณ .. DDEโรงเรียนกีฬา๒ - DDE รร.เทรนอินน์ กฟ.สพ.สุพรรณบุรี ได้มอบหมายให้...นายเกียรติศักดิ์ สุวรรณกร ตำแหน่ง ชุดก่อสร้างเขต เบอร์โทรศัพท์ติดต่อ ...๐๘๕-๒๙๐๔๐๕๑...เป็นผู้ควบคุมงานและให้และให้นายวรพล สุทธิไกร ตำแหน่ง หน.กส.สพ. โทร ๐๘๑-๘๕๖๖๕๗๙ เป็นผู้ประสานงานการดับไฟเพื่อเป็นไปด้วยความเรียบร้อยและเสร็จในเวลาที่กำหนด

แผนผังเชิงเส้น

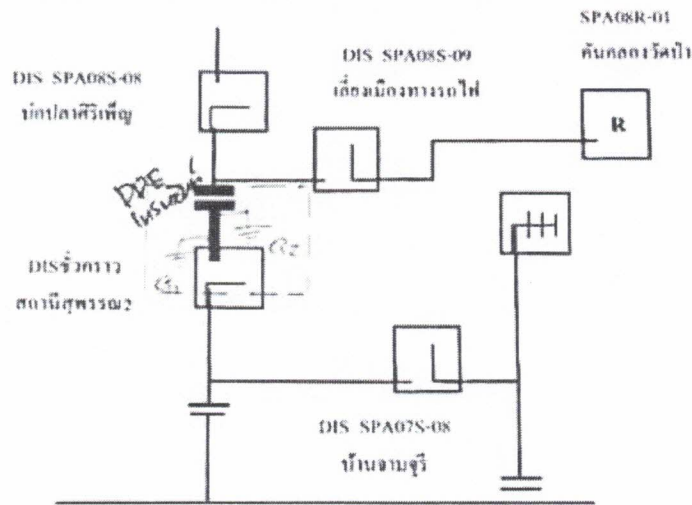

ดับไฟระบบจำหน่าย รื้อถอนและทาดสาย ๑๘๕ ต.มม. ๒๒เควี

๑. ย้ายโหนดพื้นที่จุดปฏิบัติงาน
๒. ปลดโหลด ให้ Hot Line สท.ปฏิบัติงานด้วยการตัดเขต ๑จุด
๓. ตรวจสอบไฟดับ ชุดทีมแก้ไขข้อบกพร่องจุด๑และจุด๒
๔. แจ้งชุดก่อสร้างเขตปฏิบัติงาน

จึงเรียนมาเพื่อโปรดอนุมัติให้ต่อไปด้วย

อนุมัติ

( นายชัชชัย เชิดชูสุวรรณ )

รจก.(ท.) ปฏิบัติงานแทน

ผจก.กฟ.สพ.

( นายอนาทร สุวรรณประทีป )

พชง.๖(สช.) ผบ.บ.กฟ.สพ.

แผนกปฏิบัติการและบำรุงรักษา

โทร. ๐๓๕-๕๓๕๑๖๗-๘, ๑๔๘๕๕, ๑๔๘๖๐



การไฟฟ้าส่วนภูมิภาค  
PROVINCIAL ELECTRICITY AUTHORITY

จาก ผบ.กฟง.สพ.

ถึง ผจก.กฟง.สพ.

เลขที่ ก.๓ สท.(ปบ.)-

วันที่ ๑๙ สิงหาคม ๒๕๖๕

เรื่อง ขออนุมัติแผนงานดับกระแสไฟฟ้าในระบบจำหน่าย

เรียน ผจก.กฟง.สพ./รจก.กฟง.สพ.

ด้วยในวันที่...๑๐...เดือน...กันยายน...พ.ศ. ...๒๕๖๕... ตั้งแต่เวลา ๐๘.๐๐ - ๑๗.๐๐ น. กฟจ.สุพรรณบุรี มี  
แผนงานดับไฟฟ้าบริเวณ ...เลยโรงแรมเทรนนอน-บ่อปลาศิริเพ็ญ ...เพื่อ...รื้อถอนและพาดสายแรงสูง๑๘๕ ต.มม. ๒๒เควี  
สถานีสุพรรณบุรี๒...โดยมีรายละเอียดที่ขอปฏิบัติงานดังกล่าวข้างต้น ดังนี้

พีดเดอร์ ...๙... สถานี ...สุพรรณบุรี... ตั้งแต่บริเวณ ...เลยโรงแรมเทรนนอน-บ่อปลาศิริเพ็ญ

กฟจ.สุพรรณบุรี ได้มอบหมายให้นายปริชา ทองระย้า ตำแหน่ง ชูตก่อสร้าง กฟจ.สพ. เบอร์โทรศัพท์ติดต่อ  
...๐๙๐-๑๕๓๙๑๑๔...เป็นผู้ควบคุมงานและให้...นายวรพล สุทธิไกร ..ตำแหน่ง ทม.กส.กฟง.สพ..เบอร์โทรศัพท์ติดต่อ  
...๐๙๘-๒๗๕๓๖๔๐...เป็นผู้ประสานงานการดับไฟเพื่อเป็นไปด้วยความเรียบร้อยและเสร็จในเวลาที่กำหนด

แนบผังเชิงเทลิไลน์

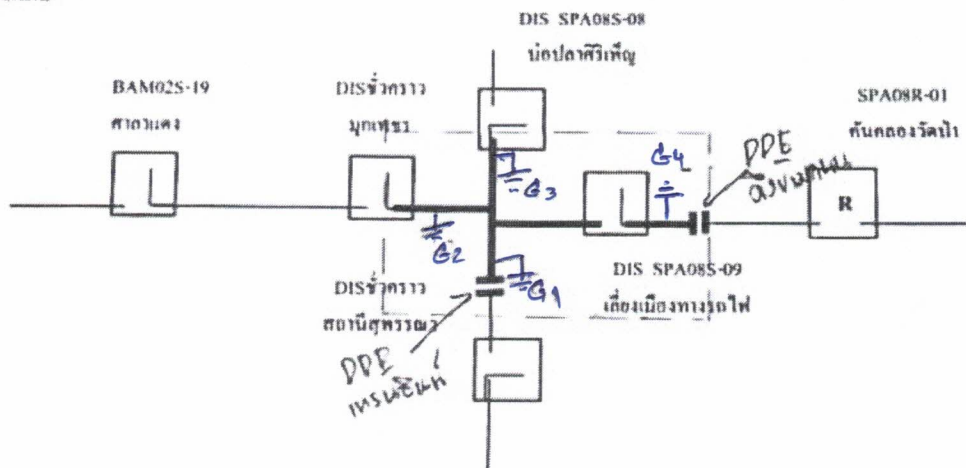

ดับไฟเพื่อรื้อถอนและพาดสาย ระบบจำหน่าย๒๒เควี สถานีสุพรรณบุรี ๒

- ๑. ย้ายโหนดพื้นที่จุดปฏิบัติงาน
- ๒. ปลดโหนดจุด ให้ Hot Line สท.ปฏิบัติงานด้วยการตัดเคด ๒จุด
- ๓. ตรวจสอบไฟดับ ชูตหิมแก่ไฟช็อคกราวด์จุด๑และจุด๒
- ๔. แจ้งชูตก่อสร้าง กฟจ.สุพรรณบุรีปฏิบัติงาน

จึงเรียนมาเพื่อโปรดอนุมัติให้ต่อไปด้วย

อนุมัติ

(นายชัชชัย เชิดชูสุวรรณ)

รจก.(ท.) ปฏิบัติงานแทน

ผจก.กฟง.สพ.

St

(นายอนากร สุวรรณประทีป)  
ทชง.๖(สข.) ผบ.กฟง.สพ.

แผนกปฏิบัติการและบำรุงรักษา

โทร. ๐๓๕-๕๓๕๑๖๗๘, ๑๕๘๕๕, ๑๕๘๖๐